MAUPILIE - MAUPILLE - MAUPILIER - MAUPILLIER -

MAUPILIE - MAUPILLE - MAUPILIER - MAUPILLIER - MAUPILIE - MAUPILLE

MAUPILIE - MAUPILLE - MAUPILIER - MAUPILLIER - MAUPILIE - MAUPILLE

MAUPILLIER - MAUPILIE - MAUPILLE - MAUPILIER -

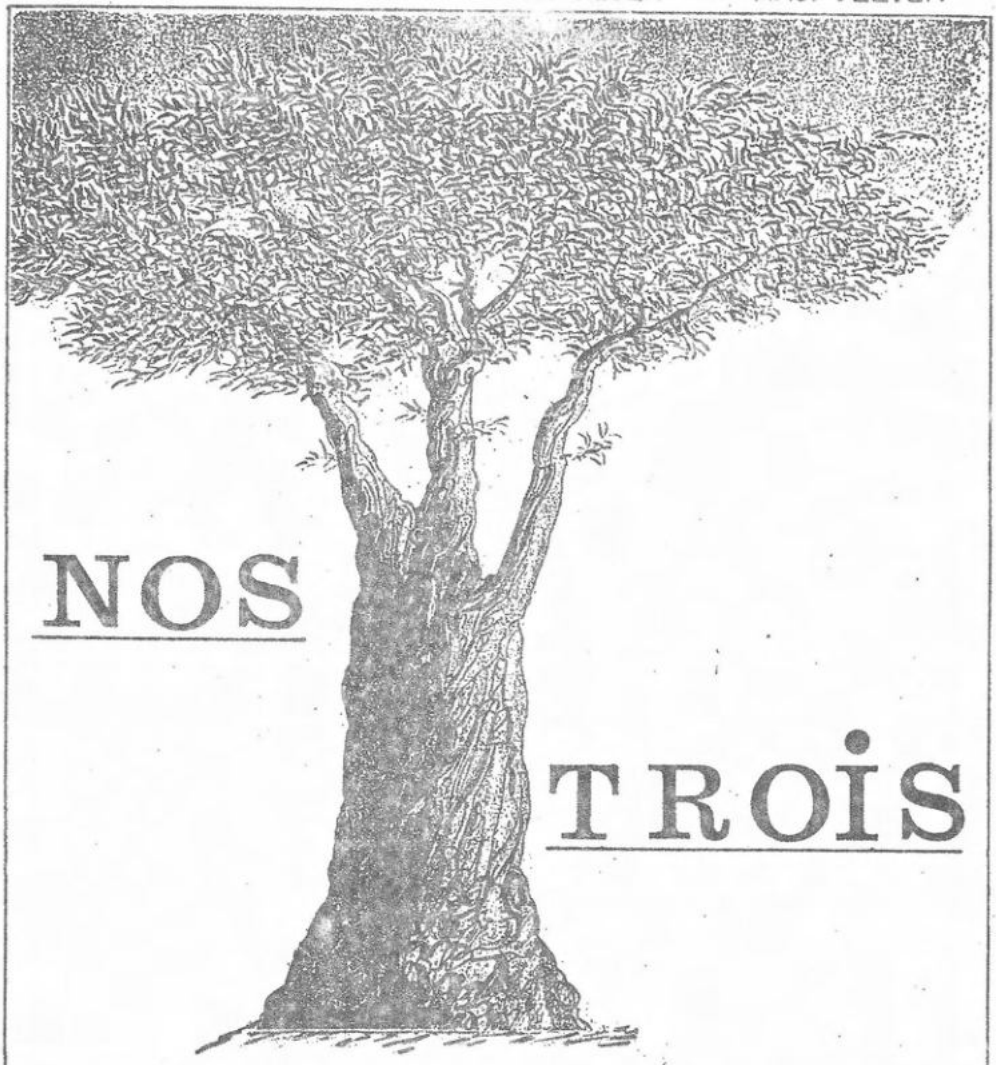

NOS TROIS BRANCHES

Fougères - Mayenne

Mortagne - Vendée - Mauges

Mortagne - Courlay - Moncoutant

Juin 1993 - N° 32

Chers cousins,

Que dire avant ce 11 juillet ? Avant de laisser la parole aux organisateurs précis et prévoyants je dirais volontiers BRAVO ! MERCI et VENEZ !

Les informations, venues de partout, parfois de filiations entières, ont toutes été intégrées - tout paraîtra ! En réservant votre livre soyez prévoyants, pensez à l'avenir !

Venez en toute liberté ... Emmenez autant de cousins et cousines que vous voulez.

N'hésitez pas. On n'exige pas, d'annoncer qu'il vient, à quelqu'un qui est chez soi, qui vient chez soi !

Chacun et chacune de toutes les lignées, de toutes les filiations masculines et féminines séculaires est chez lui, et chez elle dans notre Association, " Les Trois Branches "

Enfin bref. Nous vous disons à tous les uns et les autres

BRAVO ! MERCI ! et VENEZ avec vos suggestions et vos idées.

°°°°°°°°°°°°°°°°°°°°°°°°°°°°°°°°

10 -11 juillet

FAISONS LE POINT

A ce jour nous avons reçu 104 réponses à l'enquête qui nous annoncent 379 personnes. Cela nous permet donc d'avoir une base pour l'organisation.

Attention ! Attention !

Il est bien évident que si n'avez pas envoyé le Bulletin, vous pouvez toujours le faire et même si vous vous décidez au dernier moment, Venez ...

Arrivée

En vous référant au plan indiqué sur le dépliant du Puy-du-Fou que vous avez reçu :

Arrivée par les Epesses : Première route à gauche avant la grande entrée du parking

Arrivée par Chambretaud : Première route à droite après la grande entrée du parking

Un fléchage sera placé.

Journée du 11 juillet

10 h. : Accueil : pointer sur registre de chaque branche (Archives) Remise des badges.

11 h. : Mot d'accueil de Maurice.

11 h.45 : Cérémonie du souvenir (pas de célébration eucharistique)

12 h.30 : Pique-Nique.

14 h.30 : Photo du groupe par la presse.

15 h. : Réunion d'informations.

16 h. : Accueil des personnes qui nous feront l'honneur de leur visite.

Vin d'honneur - Chant des Maupilier.

°°°°°°°°°°°°°°°°°°°°°°

INFORMATIONS PRATIQUES

Pique-nique : Pensez à tout le matériel, non seulement le casse-croute mais sièges et tables.

Livres : Ceux qui ne l'auraient pas réservé peuvent toujours le faire. Un bulletin de souscription est joint à cet envoi, ceci pour faciliter l'organisation. Les oublieux seront toujours à même de se le procurer le jour même. Des responsables seront à votre service.

Cotisations abonnements : Il y a toujours des retardataires. Certains ne savent plus, s'ils sont à jour. Là aussi des responsables seront à votre disposition. Grâce à la liste de ceux qui sont à jour pour 93 et même pour 94 vous saurez quelle est votre situation.

Pin's : La projet est devenu réalité. Vous pourrez donc vous en procurer sur place. Tous ceux qui ont répondu à l'enquête et qui souhaitaient en réserver sont invités à se présenter à la table de vente afin que le pointage puisse s'effectuer.

Nota : L'équipe des responsables pour la mise en place de cette journée sera munie d'un badge blanc.

: Exercez-vous chez vous pour le chant des Maupillier " Final du Puy-du-Fou " que vous trouverez au dos de ce bulletin et n'oubliez pas de l'emporter pour la journée du 11 juillet.

Journée du [illegible]

13 h. : Parcours : Se présenter à l'entrée
Claude et Pierre vous accueilleront
Prix spécial : Adultes 60,00 F. - [illegible]
Enfants 28,00 F. (5 à 13 ans)
Prévoir chaussures de marche.

Aux dernières nouvelles et compte tenu du tarif spécial il ne sera pas possible de se procurer les billets le jour même.

Pour faciliter les choses vous trouverez ci-joint un bulletin à nous renvoyer dûment rempli en indiquant le nombre de personnes et en joignant le chèque du montant correspondant.
Les billets vous seront remis à l'entrée du parcours. Nous aurons la liste des réservations, celà sera donc facile.

21 h. Visite des villages d'acteurs

Ceux qui souhaitent faire cette visite devront se présenter sur le parking devant le pavillon d'accueil. Claude vous attendra à partir de 20 h.15, il aura son badge des Puyfolais.

Le contrôle des billets pour le spectacle se fera directement à la sortie de la visite. Il ne sera donc plus possible de retourner au parking.

Organisez-vous donc en conséquence : billet dans la poche.
[illegible] selon les besoins.

22 h. Spectacle

Prévoir vêtements chauds et imperméables en cas de pluie.
Les soirées sont parfois fraîches.

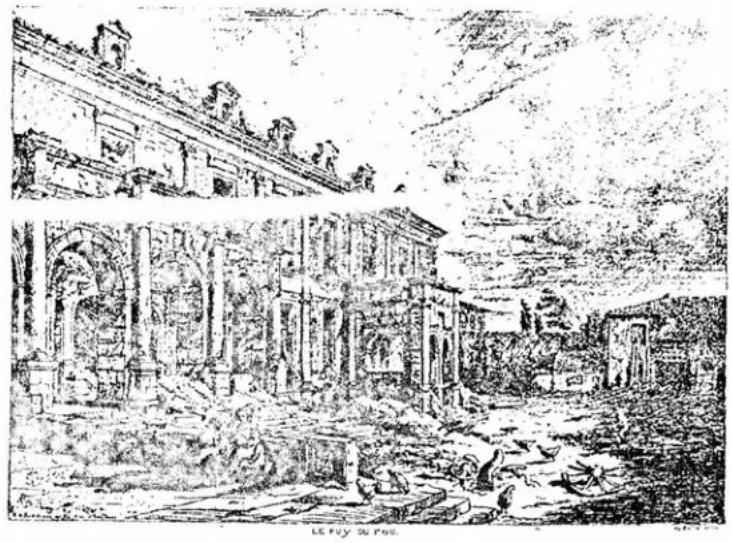

Le Puy du Fou.

Le Puy du Fou (près des Epesses).

SPECTACLE

Les 120 places que nous avions réservées sont parties rapidement. Les personnes concernées (celles qui ont réservé les premières) recevront leur billet à partir du 18 juin. Ils seront envoyés par le Puy-du-Fou.

Pour les autres et il y en a environ 70 nous sommes sur une liste d'attente.

Tous les désistements (il n'y a pas de spectacle sans qu'il y en ait) nous sont attribués, mais il faut attendre. Nous ne pouvons hélas rien promettre. Nous vivons d'espoir. Chacun sera avisé par courrier.

AUX VOLONTAIRES

Merci à toutes celles et ceux qui ont bien voulu nous apporter leur concours. Il est le bienvenu.

Pour les hôtesses (10) Marie-Thérèse leur donnera toutes les directives.

Pour les autres, s'adresser à Joseph à l'arrivée.

Merci à ceux qui pourront venir bien avant 10 heures car il faudra préparer la salle le matin, puisque cela ne sera pas possible la veille en raison du spectacle.

Compte-tenu du nombre (20) nous pourrons faire plusieurs équipes qui pourront alterner.

Clich. S. I. d'Anjou
53. — Le tombeau de Bonchamps, à Saint-Florent-le-Vieil.

FINAL PUY du FOU

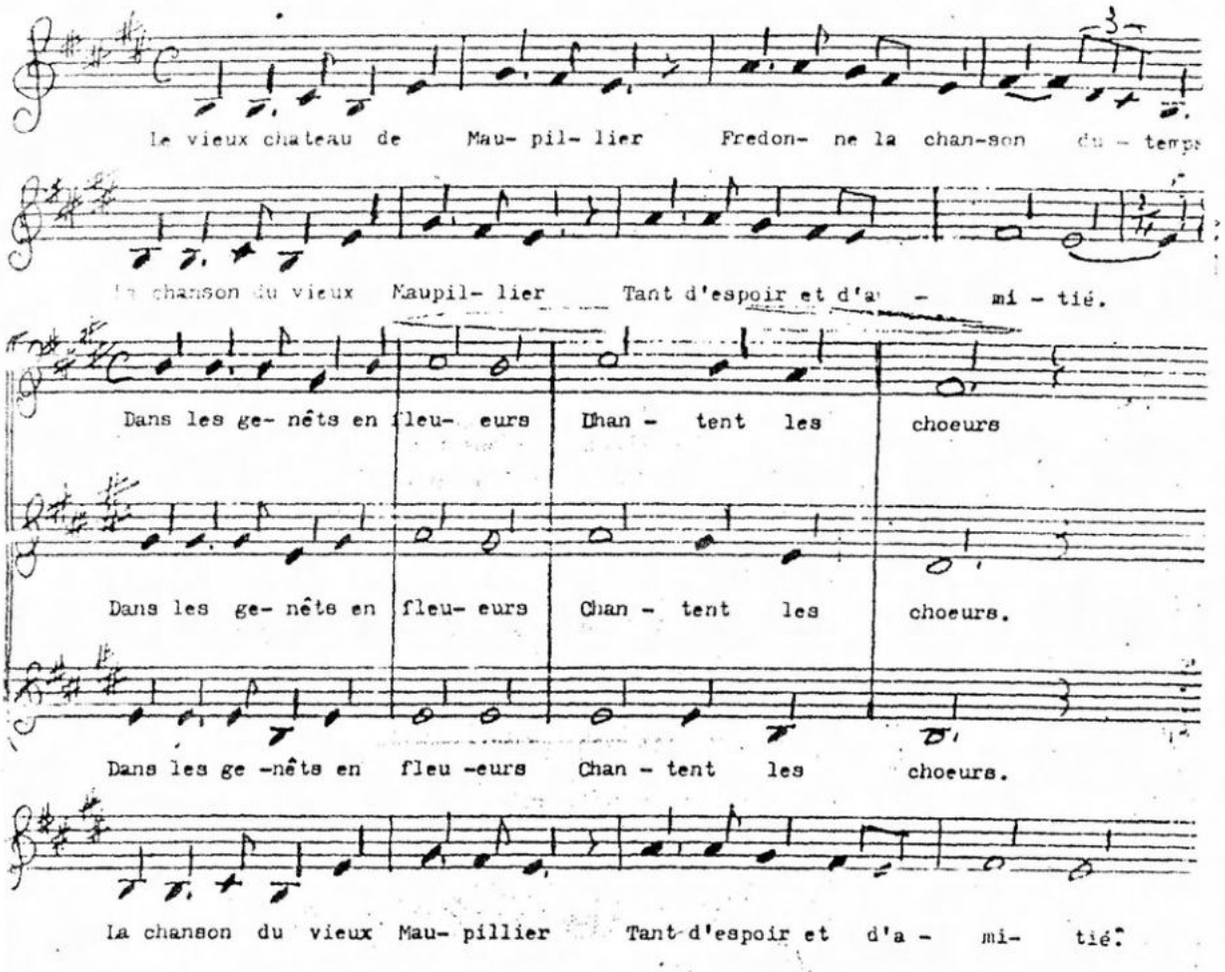

Le vieux château de Maupillier
Se souvient de tous ses enfants
Les Maupillier de tous les temps
Oubliés, désespérés.

Dans les genêts en fleurs
Les enfants pleurent.

La chanson du vieux Maupillier
Tant d'espoir et d'amitié.

Le vieux château de Maupillier
Fredonne la chanson du temps
Au Puy-du-Fou des Maupillier
Tant d'espoir et d'amitié

Dans les genêts en fleurs
Croisent les coeurs.

La chanson du vieux Maupillier
Tant d'espoir et d'amitié.

Rueil le 18 Juin 1993

Chers Cousins,

Je vous fais parvenir vos billets pour la crescerie du Puy du Fou et vos billets parcours pour le 10 juillet 1993

Le Rendez vous pour le parcours est fixé à 13H00 à l'entrée (voir dépliant)

Le Rendez vous pour la visite des coulisses est fixé à 21 H00 au pavillon d'accueil sur le parking spectateur Il faudra être muni de vos affaires et de vos billets. Il ne sera pas possible de revenir vers les parkings après cette visite

Je vous souhaite un agréable week end

Claude Maupile